



Gebiedsagenda

“Oosterwolde “

Oosterwolde

Verhoudingen binnen de gebiedsdelen per 01-01-2013

Het aantal inwoners per dorp t.o.v. de totale gemeente. per 01-01-2013			Het aantal inwoners per dorp t.o.v. het gebied "Tussen De Tsjonger en De Lende"			Het aantal inwoners in het gebied t.o.v. de totale gemeente
Dorp	absoluut	in %	Dorp	absoluut	in %	
Oldeberkoop	1.523	5,9%	Oldeberkoop	1.523	40,7%	14,5%
Makkinga	1.046	4,1%	Makkinga	1.046	28,0%	
Elsloo	600	2,3%	Elsloo	600	16,0%	
Langedijke	296	1,1%	Langedijke	296	7,9%	
Nijberkoop	275	1,1%	Nijberkoop	275	7,4%	
				3.740	100,0%	
			"De kanaal- en Wegdorpen"			25,4%
Haulerwijk	3.249	12,6%	Haulerwijk	3.249	49,5%	
Donkerbroek	1.872	7,3%	Donkerbroek	1.872	28,5%	
Waskemeer	838	3,2%	Waskemeer	838	12,8%	
Haule	599	2,3%	Haule	599	9,1%	
				6.558	100,0%	
			"Tussen Drents-Friese Wold en het Fochteloërveen"			21,4%
Appelscha	4.719	18,3%	Appelscha	4.719	85,3%	
Ravenswoud	407	1,6%	Ravenswoud	407	7,4%	
Fochteloo	408	1,6%	Fochteloo	408	7,4%	
				5.534	100,0%	
			"Oosterwolde"			38,7%
Oosterwolde	9.980	38,7%	Oosterwolde	9.980	100,0%	
Totaal:	25.812	100,0%				100,0%

Om iets over dit gebied te kunnen zeggen is het goed te weten hoe het zich verhoudt ten opzichte van de andere gebieden binnen de gemeente Ooststellingwerf en de gemeente in het het totaal.

Duidelijk is dat dit gebied bestaat uit het hoofddorp met zowel in absolute zin als procentueel de meeste inwoners.

Om te kunnen inspelen op de toekomstige ontwikkelingen is een verdergaande samenwerking tussen de bewonerscommissies verstandig.

Oosterwolde Bevolkingsopbouw 1-1-2013

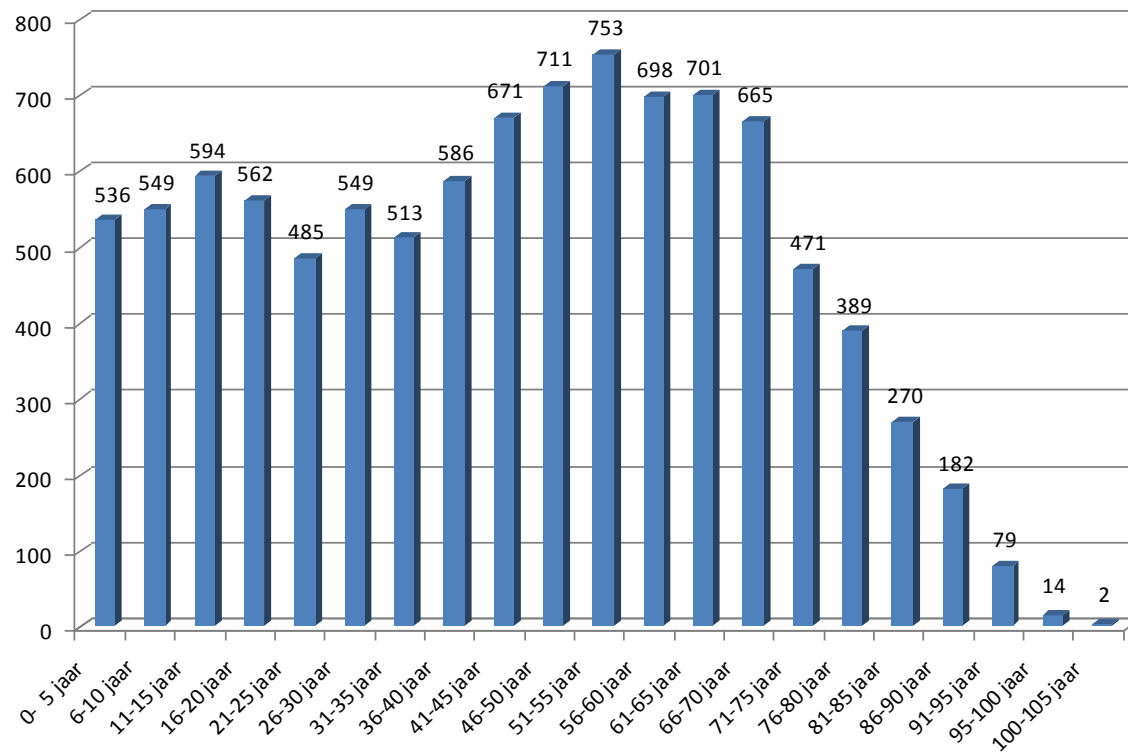

Categorie	aantal	%	Mannen	Vrouwen
0- 5 jaar	536	5,37%	266	270
6-10 jaar	549	5,50%	291	258
11-15 jaar	594	5,95%	283	311
16-20 jaar	562	5,63%	276	286
21-25 jaar	485	4,86%	244	241
26-30 jaar	549	5,50%	285	264
31-35 jaar	513	5,14%	259	254
36-40 jaar	586	5,87%	305	281
41-45 jaar	671	6,72%	367	304
46-50 jaar	711	7,12%	357	354
51-55 jaar	753	7,55%	345	408
56-60 jaar	698	6,99%	359	339
61-65 jaar	701	7,02%	331	370
66-70 jaar	665	6,66%	328	337
71-75 jaar	471	4,72%	229	242
76-80 jaar	389	3,90%	174	215
81-85 jaar	270	2,71%	108	162
86-90 jaar	182	1,82%	53	129
91-95 jaar	79	0,79%	26	53
95-100 jaar	14	0,14%	4	10
100-105 jaar	2	0,02%	1	1
Totaal	9 980	100%	4 891	5 089

Gemiddelde leeftijd: 43,50 jaar

Gebiedsagenda voor het gebied Oosterwolde.
d.d. 14 november 2014

* = Leidende partij (actor)

1. Woonomgeving								
	Agendapunt	Beschrijving situatie	Aktie	Door wie?	Tijdsplanning	Budget gem	Rol gem	Opmerkingen
1.	Extra werkzaamheden door Caparis voor de dorpen en wijken.	100 uur extra per wijk vanaf 2012 voor aanvullende werkzaamheden (zwerfvuil, schoonmaken, opruimen). Aansturing door Buitendienst. Per wijk 1 contactpersoon. Aandacht voor flexibiliteit in werkzaamheden/breder inzetten/regels moeten ruimer etc. Voor dit gebied totaal 400 uren.	Bredere inzetbaarheid bevorderen. 400 uren ook daadwerkelijk inzetten in dit gebied. Adequate administratie en interne controle is vereist.	Caparis Buitendienst Bew.cie's * Contactpersoon per wijk	In 2013 te realiseren.	ja	ja	Bestaand beleid handhaven. Maatwerk leveren/brede inzet op wijkniveau is leidend.
2.	Onderhoud speelterreinen, straatmeubilair, kunstwerken.	Combinatie met 1.1.	Onderhoudssituatie tegelpaden/stoepen. Jaarlijkse onderhoudscontrole uitvoeren.			ja	ja	Wordt uitgevoerd op basis van vastgesteld beleid. Beschikbaar budget is leidend. Is regulier werk Buitendienst en ondersteuning vanuit 100 uur Caparis en project VDW-DDW en zelfwerkzaamheid buurtbewoners.
3.	Groenvoorzieningen	Per wijk verschil in aard en periodiciteit van het onderhoud. "Maaien wanneer het nodig is om te maaien en niet omdat het zo in de planning staat". Lang gras blijft liggen.	Maatwerk leveren.	Caparis Buitendienst Bew.cie's * Contactpersoon per wijk	Vanaf 2014 te realiseren.	ja	ja	Maaiprogramma wordt uitgevoerd op basis van vastgesteld beleid. Beschikbaar budget is leidend.
4.	Groenonderhoud in de wijk	Wijkteams groenonderhoud opzetten bestaande uit medewerkers gemeente, Caparis en uitkeringsgerechtigden	Maatwerk leveren. Van centraal naar decentraal in wijkgericht werken.	Caparis Buitendienst Bew.cie's * Contactpersoon per wijk	Vanaf 2014 te realiseren/pilotp roject?	ja	ja	Wordt uitgevoerd op basis van vastgesteld beleid. Beschikbaar budget is leidend. Is regulier werk Buitendienst en ondersteuning vanuit 100 uur Caparis en project VDW-DDW en zelfwerkzaamheid buurtbewoners.
5.	Plaatsen korven voor opslag bladeren in	Zorgen voor goede afvoermogelijkheden bladeren in de herfstperiode.	Regelmatig legen/1 x per 2 weken.	Caparis Buitendienst	Vanaf herfst 2014 te	nee	nee	Geen korven, bladeren worden mechanisch opgezogen.

	herfstperiode		Eenvoudig te open hekken plaatsen. Caparis medewerkers inzetten in relatie met 100 uren Caparis. Vanaf medio oktober deze werkzaamheden uitvoeren.	Bew.cie's * Contactpersoon per wijk	realiseren.			
6.	Sneeuwruimen en gladheidbestrijding in de wijken.	Schema gladheidbestrijding vastgelegd.	Monitoren/evalueren	Bew.cie's'	Vanaf winter 2013/2014 te realiseren	ja	ja	Volgens vastgesteld beleid (= inclusief jaarlijkse evaluatie).

2. Wonen								
	Agendapunt	Beschrijving situatie	Aktie	Door wie?	Tijdsplanning	Budget gem	Rol gem	Opmerkingen
1.	Woonplan	Per dorp de situatie neergelegd in Woonplan Ook in gebied Oosterwolde woningbouwplannen vastgesteld in Woonplan.	Bewaken toekomstige ontwikkelingen. Actualiseren Woonplan.	Bew.cie's Gemeente * Woningbouwcoöperaties	2013 e.v.	nee	ja	Woonplan evalueren en actualiseren door de gemeente, regio-overleggen om advies vragen.
2.	Voldoende ouderenhuisvesting	Er is sprake van een groeiende vraag naar ouderenhuisvesting (seniorenwoningen).	Zorgdragen voor voldoende ouderenhuisvesting. In ouderenhuisvesting ook ouderen blijven huisvesten en niet verhuren aan jongeren. Dit vraagt om upgradering van verouderde ouderenhuisvesting.	Bew.cie's Gemeente Ouderenorganisaties Wooncoöperaties *	2014 e.v.	nee	nee	Geen sturende rol gemeente. Regio's moeten dit zelf oppakken. Gemeente stuurt op Prestatieovereenkomsten.
3.	Upgraden huur-en koopwoningen/gezinswoningen naar seniorenwoningen.	Inwoners wijken blijven langer in huidige woning wonen.	Levensloopbestendige woningen van maken.	Bew.cie's Gemeente Ouderenorganisaties Wooncoöperaties *	2014 e.v.	nee	ja	Regierol gemeente. Gemeente stuurt op Prestatieovereenkomsten.

4.	Isoleren van oude woningen	Veel 60-er jaren woningen in de wijken. Slecht geïsoleerd.	Isolerende maatregelen treffen. Ook Energiebesparende maatregelen treffen (zonne-energie). NUON-gelden benutten	Bew.cie's Gemeente Ouderenorganisaties Wooncoöperaties *	2014 e.v.	nee	ja	Regierol gemeente. Verduurzaming van de huidige woningvoorraad. Gemeente stuurt op prestatieovereenkomsten.
3. Verkeer en Bereikbaarheid								
	Agendapunt	Beschrijving situatie	Aktie	Door wie?	Tijdsplanning	Budget gem	Rol gem	Opmerkingen
1.	GVVP.	Per dorp is de situatie neergelegd in GVVP.	De verschillende dorpen zullen detailuitvoeringen zelf aandragen. Stimuleren handhaving en verstandige verkeer remmende maatregelen. Ruimte om in de uitwerking op details te mogen afwijken. Dus een "levend document". Logisch en natuurlijk gebruik Shared Space stimuleren.	Bew.cie's * Gemeente *	2013 e.v.	ja	ja	GVVP 2013-2018 is vastgesteld. Bij einde planperiode terugblik en actualisatie. Bij de uitvoering van de Mop-wegen wordt voor zover mogelijk de uitgangspunten van het GVVP meegenomen. Het beschikbare budget is leidend.
2.	Parkeren centrum Oosterwolde.	Te weinig parkeergelegenheid in centrum van Oosterwolde.	Wordt meegenomen in masterplan Venekoten/Centrum. Denk ook aan trambaanidee als extra parkeergelegenheid	Projectleiding Venekoten/Centrum Bew.cie's Gemeente *	2014 e.v.	ja	ja	Onderdeel Masterplan Venekoten/Oosterwolde Centrum.
3.	Te weinig parkeerplaatsen in de wijken van Oosterwolde.	Oudere wijken onvoldoende parkeergelegenheid. Bij opbouw wijken destijds geen rekening gehouden met meerdere auto's per huishouden.	Niet onderhouden groenstroken hiervoor inzetten/inventarisatie maken per wijk.	Bew.cie's* Gemeente Gebruikers	2014 e.v.	nee	nee	
4.	Veiligheid bij scholen.	Bij verschillende basisscholen (MFS Zuid, Oostenburgschool, CBS De	Versmallingen aanbrengen/blokken	Bew.cie's Gemeente *	2014 e.v.	ja	ja	Is gerealiseerd bij MFS Zuid. Bij MFS Noord is het een aandachtspunt.

		Akker) is er sprake van onveilige situaties m.n. tijdens halen/brengen kinderen.	plaatsen. OBS Buttinga goede voorbeeld	Gebruikers Scholen.				Bij c.b.s. de Akker blijft de situatie ongewijzigd.
--	--	--	--	---------------------	--	--	--	---

4. Recreatie en Toerisme								
	Agendapunt	Beschrijving situatie	Aktie	Door wie?	Tijdsplanning	Budget gem	Rol gem	Opmerkingen
1.	Fietsenstallingen verbeteren/oplaadpunten elektrische fietsen in Oosterwolde.	Upgraden fietsenstallingen etc./ grafittyproof maken.	Meenemen in Masterplan Venekoten/centrum.	Bew.cie's * Gemeente Ondernemers Projectleiding Venekoten/centrum	2014 e.v.	ja	ja	Voor zover haalbaar en mogelijk meenemen in de uitvoering van het Masterplan Venekoten/Centrum.
2.	Fiets/skeeler/wandel /trimpad rondom Oosterwolde.	Gedeeltelijk is er een betonpad aangelegd o.a. Oosterwolde Zuid/parkzone. Kan uitgebreid worden tot rondje Oosterwolde.	Mogelijkheden onderzoeken.	Bew.cie's * Gemeente Gebruikers	Vanaf 2014.	nee	nee	
3.	Oude wegen, nieuwe paden/ Dorpsommetjes.	Uitvoering door gemeente even geparkeerd. "werk met werk" maken. E.e.a. in relatie tot MOP wegen.	Bewaken dat als er uitvoerende werkz. zijn dat dan e.e.a. meegenomen wordt.	Bew.cie's * Gemeente	Vanaf 2014.	ja	ja	Wordt opgepakt in de Streekagenda Zuidoost via het wandelknooppuntennetwerk.
4.	Upgraden haventje Oosterwolde.	Haventje aantrekkelijker maken voor varend publiek.	Mogelijkheden onderzoeken.	Bew.cie's* Gemeente	Vanaf 2014.	nee	nee	
5.	Aanlegplaatsen Turfroute	Onvriendelijke situatie bij de aanlegplaatsen/hangplekken jeugd + illegale bootjes.	Mogelijkheden onderzoeken. Prullenbakken bijplaatsen/leeghalen door Caparis. Metalen prullenbakken/ geen vuilniszakken./ Wekelijkse lediging.	Bew.cie's* Gemeente	Vanaf 2014.	nee	ja	Mogelijkheden worden op hun haalbaarheid onderzocht.
6.	Verbeteren entree	Onaantrekkelijke trottoirs/bermen	Mogelijkheden	Bew.cie's*	Vanaf 2014	nee	nee	

	Oosterwolde (N381/Venekoterweg + toegankelijkheid Nanningaweg).	liggen er slecht bij/ stuk van fietspad/weg is ter hoogte van de bushalte te smal.	onderzoeken	Gemeente				
5. Sport en Ontspanning / Voorzieningen								
	Agendapunt	Beschrijving situatie	Aktie	Door wie?	Tijdsplanning	Budget gem	Rol gem	Opmerkingen
1	Behoud zwembad voor Oosterwolde.	Oosterwolde heeft een zwembad en wil deze als centrumplaats voor de gemeente behouden.	Upgraden zwembad + sporthal Boekhorst. Rapport beoordelen	Bew.cie's * Verenigingen Gemeente * LACO	2014 e.v.	ja	ja	Gemeente is subsidieverstrekker. Exploitant voert een maatschappelijke taak uit. Extern adviesbureau stelt voor de huidige situatie meerjarig te handhaven. Zwembad ligt centraal in de gemeente.
2	Binnensportvoorziening sporthal.	Sporthal behouden voor Oosterwolde.	Upgraden en vergroten sporthal.	Bew.cie's Verenigingen Gemeente * LACO	2014 e.v.	ja	ja	Gemeente is subsidieverstrekker. Exploitant voert een maatschappelijke taak uit. Extern adviesbureau stelt voor de huidige situatie meerjarig te handhaven. Dus voor elke regio een sporthal
3	Multifunctionele ontmoetingsruimte voor geheel Oosterwolde	Er zijn diverse ontmoetingsruimtes aanwezig in Oosterwolde bijv. Sporthal/de Miente/MFS Zuid/Kampus Oosterwolde/zalencentrum 't Anker/ de Esch/Stellinghaven/Rikkingahof/de Kompaan. Maar een effectief gebruik als ontmoetingsruimte voor Oosterwoldigers ontbreekt. In ontwikkeling is het Ecommunitypark (conferentieoord etc.)	Er is een aanjager nodig die deze ruimtes als ontmoetingsruimtes positioneert. Vb. is Kunstwerf die d.m.v. exposities een aantal panden op de kaart heeft gezet.	Bew.cie's* Verenigingen Gemeente Bestuur Miente LACO *	2014 e.v.	nee	nee	
4	Meer speelattributen in de wijken	Het spelen en sporten in de wijken meer stimuleren. Buurtsportcoaches inzetten. Samenwerking zoeken met lokale sportverenigingen.	In stand houden huidige voorzieningen en waar mogelijk uitbreiden. Onderhoud op orde houden. 4 x per	Bew.cie's Gemeente Caparis	2014 e.v.	ja	ja	Is vastgesteld beleid met bijbehorend budget. Aantal speeltoestellen wordt niet uitgebreid door de gemeente. Verplaatsing is in overleg mogelijk. Nieuwe toestellen op initiatief en voor

			jaar/keuring 1 x per jaar.					rekening van de wijken.
--	--	--	----------------------------	--	--	--	--	-------------------------

6. Werkgelegenheid en Bedrijvigheid								
	Agendapunt	Beschrijving situatie	Aktie	Door wie?	Tijdsplanning	Budget gem	Rol gem	Opmerkingen
1	Zorgen voor een goed vestiging -en exploitatieklimaat.	Denk vooral ook om aantrekkelijkheid en bereikbaarheid van het industriegebied Oosterwolde	Zie Masterplan Venekoten/Centrum.	Bew.cie's Gemeente * Provincie Bedrijven Projectleiding Venekoten/centrum	2014 e.v.	ja	ja	Volgens vastgesteld beleid.
2.	Ecommunitypark als uitgangspunt	Oosterwolde een parkachtige groene uitstraling geven.	Zie project Ecommunity	Bew.cie's Gemeente * Provincie Bedrijven Projectleiding Venekoten/centrum	2014 e.v.	nee	ja	Meenemen in planvorming Ecommunitypark
3.	Upgrading winkelcentrum Oosterwolde	Winkelaanbod teveel verspreid.	Masterplan Oosterwolde. Concentratie winkels.	Gemeente.* Bedrijven. Projectleiding Venekoten/Centrum	2014 e.v.	ja	ja	Masterplan Venekoten/Centrum is vastgesteld.

7. Onderwijs								
	Agendapunt	Beschrijving situatie	Aktie	Door wie?	Tijdsplanning	Budget gem	Rol gem	Opmerkingen
1.	Kindcentra in Oosterwolde	MFS Zuid en MFS Noord benutten als locaties voor Kindcentra in Oosterwolde	Planvorming blijven beoordelen	Bew.cie's Schoolbesturen Gemeente	2014 e.v.	nee	ja	MFS Zuid is een Brede School. MFS Noord wordt een IntegraalKindCentrum.
2.	Borgen voldoende voorgezet onderwijs in Oosterwolde	Het Stellingwerf College is gevestigd in Oosterwolde. Heeft een regiofunctie. Deze voorziening moet voor dit centrumdorp gehandhaafd blijven.	Planvorming blijven beoordelen	Bew.cie's Schoolbesturen Gemeente	2014 e.v.	nee	ja	Zorgen voor voldoende huisvesting.
3.	Leerwerkbedrijf	Het afstemmen van vraag en aanbod van stageplekken i.r.t. het MBO verdient meer aandacht.	Draagvlakonderzoek	Gemeente* School	2014 e.v.	nee	nee	

8. Zorg								
	Agendapunt	Beschrijving situatie	Aktie	Door wie?	Tijdsplanning	Budget gem	Rol gem	Opmerkingen
1.	Borgen aanwezigheid voldoende zorg- en verpleeginstellingen in Oosterwolde(Ooststellingwerf).	In de gemeente Ooststellingwerf en Oosterwolde in het bijzonder is een goed dekkend netwerk van zorg- en verpleeginstellingen aanwezig. Dit moet zo blijven (zorg kunnen bieden en werkgelegenheid kunnen bieden)	Planvorming blijven beoordelen	Bew.cie's Besturen instellingen Gemeente	2014 e.v.	nee	nee	
9. Cultuur en historie								
	Agendapunt	Beschrijving situatie	Aktie	Door wie?	Tijdsplanning	Budget gem	Rol gem	Opmerkingen
1.	Bewaren beeldbepalende historische gebouwen	Beeldbepalende historische gebouwen vallen vrij en worden aan hun bestemming onttrokken. Dit betekent een wijziging van hun functie. Streven naar zoveel mogelijk in lijn houden van	Overleg plegen met eigenaren. Hier beleid op maken.	Eigenaars.* Bew.cie's. Gemeente/provincie	Vanaf 2014	nee	nee	

		hun oorspronkelijke functie en daardoor rekening houden met het karakter van het gebouw						
--	--	---	--	--	--	--	--	--

10.Overig								
	Agendapunt	Beschrijving situatie	Aktie	Door wie?	Tijdsplanning	Budget gem	Rol gem	Opmerkingen
1.	Duurzaamheid.	Stimuleren duurzaamheidsinitiatieven op wijk- en buurtniveau.	Milieubeleidsplan. Mogelijkheden onderzoeken. Instellen werkgroep duurzaamheid op wijkniveau.	Bew.cie's. Gemeente. Bedrijven.	2014 e.v.	ja	ja	Gemeente ondersteunt duurzaamheidsinitiatieven. Past binnen bestaand beleid. Regio pakt het op.
2.	Extra handhaving/meer BOA-uren.	Nu 1 BOA actief. Moet uitgebreid worden. Meer zichtbaar zijn en meer controle.	Aanstellen extra BOA	Gemeente.	2014 e.v.	ja	ja	Uitbreiding BOA-uren is gerealiseerd.
3.	Uitbreiding milieubeleid.	Meer scheiding van afvalstromen. Project Donkerbroek uitbreiden naar gehele gemeente.	Zie hiervoor.	Bew.cie's. Gemeente.* Bedrijven.	2014 e.v.	ja	ja	In 2015 uitbreiding naar Haulerwijk.
4.	Verbeteren communicatie met gemeente.	Intensiveren contacten met gemeente. Informatie verstrekken over en weer communiceren. Jaarlijks overleg met B&W.	Zie hiervoor.	Bew.cie's. Gemeente *	2014 e.v.	ja	ja	Is gerealiseerd via het Oosterwolde-overleg.