



Gebiedsagenda

“tussen het Drents-Friese
Wold en het Fochteloerveen “

Appelscha
Appelscha Boven
Ravenswoud
Fochtelo

Verhoudingen binnen de gebiedsdelen per 01-01-2013

Het aantal inwoners per dorp t.o.v. de totale gemeente. per 01-01-2013			Het aantal inwoners per dorp t.o.v. het gebied "Tussen De Tsjonger en De Lende"			Het aantal inwoners in het gebied t.o.v. de totale gemeente
Dorp	absoluut	in %	Dorp	absoluut	in %	
Oldeberkoop	1.523	5,9%	Oldeberkoop	1.523	40,7%	14,5%
Makkinga	1.046	4,1%	Makkinga	1.046	28,0%	
Elsloo	600	2,3%	Elsloo	600	16,0%	
Langedijkje	296	1,1%	Langedijkje	296	7,9%	
Nijeberkoop	275	1,1%	Nijeberkoop	275	7,4%	
				3.740	100,0%	
			"De kanaal- en Wegdorpen"			25,4%
Haulerwijk	3.249	12,6%	Haulerwijk	3.249	49,5%	
Donkerbroek	1.872	7,3%	Donkerbroek	1.872	28,5%	
Waskemeer	838	3,2%	Waskemeer	838	12,8%	
Haule	599	2,3%	Haule	599	9,1%	
				6.558	100,0%	
			"Tussen Drents-Friese Wold en het Fochteloërveen"			21,4%
Appelscha	4.719	18,3%	Appelscha	4.719	85,3%	
Ravenswoud	407	1,6%	Ravenswoud	407	7,4%	
Fochteloo	408	1,6%	Fochteloo	408	7,4%	
				5.534	100,0%	
			"Oosterwolde"			38,7%
Oosterwolde	9.980	38,7%	Oosterwolde	9.980	100,0%	
Totaal:	25.812	100,0%				100,0%

Om iets over dit gebied te kunnen zeggen is het goed te weten hoe het zich verhoudt ten opzichte van de andere gebieden binnen de Gemeente Ooststellingwerf en de Gemeente in het totaal.

Duidelijk is dat dit gebied bestaat uit de meeste dorpen met in totaal de minste inwoners.

Het ligt voor de hand dat deze veelal kleine kernen individueel niet in staat zijn om veranderingen in het beleid van de Gemeente te keren of nieuw beleid te bewerkstelligen.

Daarom is een vergaande samenwerking tussen de dorpen, meer dan ooit, noodzakelijk.

Ook de leeftijdsopbouw van de inwoners van dit gebied is in sterke mate bepalend voor vele keuzes die straks gemaakt gaan worden.

Tussen Drents-Friese Wold en Fochteloërveen Bevolkingsopbouw 1-1-2013

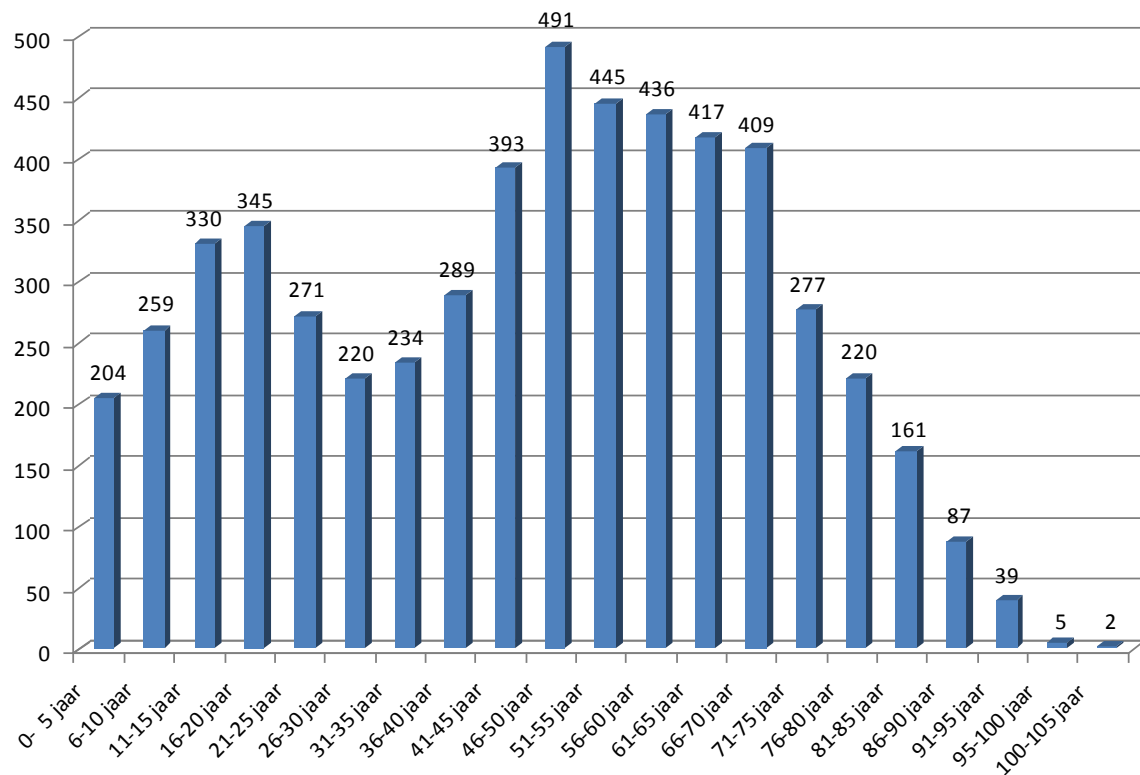

Categorie	aantal	%	Manne n	Vrouwen
0- 5 jaar	204	3,69%	119	85
6-10 jaar	259	4,68%	141	118
11-15 jaar	330	5,96%	167	163
16-20 jaar	345	6,23%	194	151
21-25 jaar	271	4,90%	159	112
26-30 jaar	220	3,98%	127	93
31-35 jaar	234	4,23%	124	110
36-40 jaar	289	5,22%	143	146
41-45 jaar	393	7,10%	189	204
46-50 jaar	491	8,87%	250	241
51-55 jaar	445	8,04%	225	220
56-60 jaar	436	7,88%	219	217
61-65 jaar	417	7,54%	216	201
66-70 jaar	409	7,39%	202	207
71-75 jaar	277	5,01%	144	133
76-80 jaar	220	3,98%	98	122
81-85 jaar	161	2,91%	73	88
86-90 jaar	87	1,57%	25	62
91-95 jaar	39	0,70%	12	27
95-100 jaar	5	0,09%	1	4
100-105 jaar	2	0,04%	0	2
Totaal	5 534	100,00%	2 828	2 706

Gemiddelde leeftijd	44,24	jaar
----------------------------	--------------	-------------

* = Leidende partij (actor)

1. Woonomgeving								
	Agendapunt	Beschrijving situatie	Aktie	Door wie?	Tijdsplanning	Budget gem	Rol gem	Opmerkingen
1.	Extra werkzaamheden door Caparis voor de dorpen en wijken.	100 uur extra per dorp vanaf 2012 voor aanvullende werkzaamheden (zwerfvuil, schoonmaken, opruimen). Aansturing door Buitendienst. Per dorp 1 contactpersoon. Aandacht voor flexibiliteit in werkzaamheden/breder inzetten/regels moeten ruimer etc. Voor dit gebied totaal 400 uren.	Bredere inzetbaarheid bevorderen. 400 uren ook daadwerkelijk inzetten in dit gebied.	Caparis Buitendienst PB-en * Contactpersoon per dorp	In 2013 te realiseren.	ja	ja	Bestaand beleid handhaven, maatwerk leveren, brede inzet op dorpsniveau is leidend
2.	Onderhoud speelterreinen, straatmeubilair, kunstwerken.	Combinatie met 1.1.				ja	ja	Wordt uitgevoerd op basis van vastgesteld beleid. Beschikbaar budget is leidend. Is regulier werk Buitendienst en ondersteuning vanuit 100 uur Caparis en project VDW-DDW en zelfwerkzaamheid buurtbewoners.

2. Wonen								
	Agendapunt	Beschrijving situatie	Aktie	Door wie?	Tijdsplanning	Budget gem	Rol gem	Opmerkingen
1.	Woonplan	Per dorp de situatie neergelegd in Woonplan Is besproken met PB-en in 2011. In alle dorpen in dit gebied woningbouwplannen vastgesteld in Woonplan.	Bewaken toekomstige ontwikkelingen.	PB-en Gemeente * Woningbouwcoöperaties	2013 e.v.	nee	ja	Woonplan evalueren en actualiseren door gemeente, regio-overleggen om advies vragen.
2.	Voldoende ouderenhuisvesting	Er is sprake van een groeiende vraag naar ouderenhuisvesting (seniorenwoningen).	Zordragen voor voldoende ouderenhuisvesting.	PB-en Gemeente Ouderenorganisaties Wooncoöperaties.	2013 e.v.	nee	nee	Geen sturende rol gemeente. Regio's moeten dit zelf oppakken. Gemeente stuurt op Prestatieovereenkomsten.

3. Verkeer en Bereikbaarheid								
	Agendapunt	Beschrijving situatie	Aktie	Door wie?	Tijdsplanning	Budget gem	Rol gem	Opmerkingen
1.	GVVP.	Per dorp is de situatie neergelegd in GVVP.	De verschillende dorpen zullen detailuitvoeringen zelf aandragen. Stimuleren handhaving en verstandige verkeer remmende maatregelen. Ruimte om in de uitwerking op details te mogen afwijken. Dus een "levend document". Logisch en natuurlijk gebruik Shared Space stimuleren.	PB-en * Gemeente *	2013 e.v.	ja	ja	GVVP is vastgesteld. Bij de uitvoering van de MOP-wegen wordt voor zover mogelijk de uitgangspunten van het GVVP meegenomen. Beschikbaar budget is leidend..
2.	Kwaliteit fietspaden.	Aantal fietspaden zijn in slechte staat van onderhoud.	Lyclamavaart Fietspad Zuideinde 45 naar Fochteloerveen	Caparis PB-en Gemeente * Landinrichtings cie	Zit in planning 2015	nee	nee	SBB trekt zich terug. Provincie wil de regie in handen nemen.
4.	Fietspaden	Langs Mr. Lokstraat naar A'scha mogelijk een nieuw fietspad aanleggen.	Haalbaarheid van het aanleggen van dit fietspad onderzoeken	PB-en Gemeente * Gebruikers	2014	nee	nee	Geen budget beschikbaar.

4. Recreatie en Toerisme								
	Agendapunt	Beschrijving situatie	Aktie	Door wie?	Tijdsplanning	Budget gem	Rol gem	Opmerkingen
1.	Kanoroutes. Ravenswoud in stand houden.	Upgraden bestaande kanoroutes, en andere mogelijkheden bekijken.	Financ. haalbaarheid beoordelen/meeliften met andere projecten/"werk met werk" maken.	PB-en * Gemeente Plattelandsprojecten	2013 e.v.	nee	ja	Misschien co-financiering bij bottum-up Projecten Streekagenda Zuidoost (voorheen Plattelandsprojecten).
2.	Oude wegen, nieuwe paden/ Dorpsommetjes.	Uitvoering door gemeente even geparkeerd. "werk met werk" maken. E.e.a. in relatie tot MOP wegen.	Bewaken dat als er uitvoerende werkz. Zijn dat dan e.e.a. meegenomen wordt.	Pb-en * Gemeente	Vanaf 2013.	ja	ja	Wordt opgepakt in Streekagenda zuidoost via het wandelknooppuntennetwerk.
3.	Recreatieve ontwikkeling van dit gebied in relatie tot ontwikkelagenda Appelscha.	Is in ontwikkeling. Ontwikkelagenda Appelscha. Dit betreft Boerestreek (is besluitvorming over), Appelscha Hoog(nog geen definitieve besluitvorming) en Appelscha Bosberggebied (nog geen definitieve besluitvorming).	Komen tot realisatie van deze recr.ontw.	PB-en Gemeente * Ondernemers.	2013 e.v.	ja	ja	Via de Ontwikkelagenda Appelscha.

5. Sport en Ontspanning / Voorzieningen								
	Agendapunt	Beschrijving situatie	Aktie	Door wie?	Tijdsplanning	Budget gem	Rol gem	Opmerkingen
1	Alle dorpen een buitensportvoorziening. In ieder geval een sportveld/trapveldje/doeveld Jeugdvoorziening voor jeugd 12 t/m 18 jaar.	Alle dorpen hebben een onoverdekte sportvoorziening en willen dit graag behouden. Zolang er voldoende leden zijn voor de sportvereniging blijft de vereniging op eigen dorp en de voorziening op eigen dorp in stand. Sport/doe veldje behouden per dorp. Voor deze doelgroep een goede plek. Denk aan hangplek/doeveld/skatebaan op Boerestreek. Appelscha als regiofunctie + mobiele jeugdvoorziening via St. Scala. Ook plek in Sociaal plein.	Pro actief inspelen op deze ontwikkeling tot meer samenwerking. Een plek vinden.	PB-en * Verenigingen Gemeente * St.Scala	2013 e.v.	ja	ja	Gemeente is eigenaar en onderhoud de velden. De verenigingen voeren een maatschappelijke taak uit. Extern adviesbureau stelt voor de huidige situatie op termijn aan te passen. De notitie Platteland Aanzet gaat ervan uit dat elk dorp over een “doe” veld beschikt.
2	Binnensportvoorziening gymzaal/sporthal.	Sporthal en gymzaal behouden voor Appelscha en totale gebied.	Bewaken	PB-en Verenigingen Gemeente *	2013 e.v.	ja	ja	Gemeente is subsidieverstrekker. Exploitant voert een maatschappelijke taak uit. Extern adviesbureau stelt voor de huidige situatie meerjarig te handhaven. Dus voor elke regio een sporthal.
3	Dorpshuizen	Meeste dorpen hebben een dorpshuis/gemeenschapscentrum/Sociaal plein. Dit is een belangrijke voorziening t.b.v. ontmoeting/leefbaarheid etc. Dorpen willen deze voorziening behouden. Dit is een voorwaarde voor de leefbaarheid van een dorp.	Aandacht voor de exploitatie van de dorpshuizen.	PB-en Verenigingen Gemeente Besturen dorpshuizen *	2013 e.v.	ja	ja	Via het bestaande dorpshuizenbeleid.

5. Sport en Ontspanning / Voorzieningen								
	Agendapunt	Beschrijving situatie	Aktie	Door wie?	Tijdsplanning	Budget gem	Rol gem	Opmerkingen
4	Zwembad Appelscha	Regiofunctie voor lokale zwemliefhebber + (zwem)verenigingen en burger en recreatieve functie voor toerist.	In stand houden.	PB-en Zwembad-bestuur * Exploitant Gemeente	2013 e.v.	ja	ja	Gemeente is subsidieverstreker. S.B.A is eigenaar van de opstallen. S.B.B. is eigenaar van de grond. Exploitant voert een maatschappelijke taak uit. Extern adviesbureau stelt voor de huidige situatie meerjarig te handhaven.
5	Samenwerking tussen dorpen bij verschillende sporten om leeftijdsgenoten gezamenlijk te laten sporten.	Zolang er voldoende leden zijn voor de sportvereniging blijft de vereniging op eigen dorp en de voorziening op eigen dorp in stand. Lukt dit niet meer dan samenwerking zoeken met buurdorpen of met andere verenigingen. Dit is een natuurlijk proces. Gemeente heeft hierin een faciliterende rol.	Initiatief hiervoor nemen.	PB-en Sportver. * Gemeente	2014 e.v.	nee	nee	

6. Werkgelegenheid en Bedrijvigheid									
	Agendapunt	Beschrijving situatie	Aktie	Door wie?	Tijdsplanning	Budget gem	Rol gem	Opmerkingen	
1.	Glasvezelkabel	Kans geven aan internetbedrijven en goede digitale infrastructuur voor ondernemers, bevolking en zorg- en onderwijsinstellingen. Het thuiswerken en het bedrijf aan huis stimuleren. Aansluiten op leidingnetwerk Appelscha.	Aandacht hiervoor vragen bij gemeente en provincie + belangstellende bedrijven. Aanleg hiervan is een must. "bereikbaarheid is ook leefbaarheid"	PB-en Gemeente provincie * Bedrijven bewoners	2013 e.v.	nee	ja	Gemeente bemiddeld tussen dorpen en provincie. Langedijke is het eerste buitendorp dat wordt aangesloten.	
2	In stand houden van een goed vestiging -en exploitatieklimaat.	Denk vooral ook om grotere zorginstellingen en bedrijven in vooral Appelscha met veel personeel (zorginstellingen).	Nieuwe initiatieven positief benaderen en ondersteunen.	PB-en Gemeente * Provincie Bedrijven/zorginstellingen	2013 e.v.	ja	ja	Volgens vastgesteld beleid.	
3.	Agrarische gebouwen een andere bestemming mogen geven.	Woonfuncties toestaan (tot meerdere wooneenheden mogen uitbreiden) + ook woon/werkfuncties mogelijk maken.	Ruimhartig en Ruimtelijke Ordening vestigingsbeleid voeren voor zowel wonen als werken.	PB-en Gemeente * Provincie Bedrijven	2013 e.v.	nee	ja	Via bestemmingsplan buitengebied.	

7. Onderwijs								
	Agendapunt	Beschrijving situatie	Aktie	Door wie?	Tijdsplanning	Budget gem	Rol gem	Opmerkingen
1.	De dorpen waar nog een school is willen de school/scholen op het "eigen" dorp behouden.	In twee dorpen in dit gebied zijn basisscholen aanwezig (Appelscha en Ravenswoud). De scholen in Appelscha zijn van zo omvang dat ze meerjarig in stand blijven. De school in Ravenswoud is van een omvang dat instandhouding in gevaar kan komen. De PB-en vragen aandacht voor de school Ravenswoud als kleine school in dit gebied. E.e.a. komt in gevaar door de rijksmaatregel herbestemming van de kleine scholen toeslag.	E.e.a. onder aandacht houden bij alle betrokken partijen.	PB-en Gemeente Schoolbesturen Toekomstige ouders *	2013 e.v.	nee	nee	Volgens vastgesteld beleid.
2.	Kinderopvang, peuterspeelzaal.	Appelscha heeft regiofunctie en is aangewezen als kerndorp.	In stand houden.	PB-en Gemeente * Kinderopvang * St.Scala *	2013 e.v.	nee	ja	Controle op de uitvoering op basis van de geldende wet- en regelgeving.

8. Zorg								
	Agendapunt	Beschrijving situatie	Aktie	Door wie?	Tijdsplanning	Budget gem	Rol gem	Opmerkingen
1.	Ouderenzorg	Appelscha/ Riemsoord als centrum voor dit gebied.	Langdurig in stand houden.	PB-en gemeente Riemsoord Actium Lianté *	2013. e.v.	nee	nee	
2.	Periodiek spreekuur gezondheidszorg in alle dorpen	Er is sprake van een toenemende behoefte aan gezondheidszorg op korte afstand.	Periodiek spreekuur gezondheidszorg organiseren in alle dorpen. PB Ravenswoud gesprek aangaan met huisartsenpraktijk Appelscha.	PB-en * Gemeente Gezondheidsorganisaties	2013. e.v.	ja	ja	Uitvoering via de gebiedsteams.

9. Cultuur en historie								
	Agendapunt	Beschrijving situatie	Aktie	Door wie?	Tijdsplanning	Budget gem	Rol gem	Opmerkingen
1.	Streekcultuur beter benutten t.a.v. recreatieve ontwikkelingen.	Samenwerking en uitwisseling van informatie t.g.v. recreant bevorderen.	Samenwerken zoeken tussen partijen. Betere vermarkting.	PB-en Gemeente Culturele organisaties *	2013 e.v.	ja	ja	Op basis van bestaand beleid en budget.
2.	Historische verenigingen/versterking regiofunctie.	Historische verenigingen nu veelal dorpsgericht. Regiofunctie stimuleren ook i.v.m. cultuurhistorie van dit gebied. Dit biedt ook toeristische mogelijkheden. Samenwerking tussen deze verenigingen stimuleren.	Stimuleren samenwerking.	PB-en Gemeente Historische verenigingen *	2013 e.v.	nee	nee	
3.	Bewaren beeldbepalende historische gebouwen	Beeldbepalende historische gebouwen vallen vrij en worden aan hun bestemming onttrokken. Dit betekent een wijziging van hun functie. Streven naar zoveel mogelijk in lijn houden van hun oorspronkelijke functie en daardoor rekening houden met het karakter van het gebouw. Dit kunnen o.a. zijn kerkgebouwen en schoolgebouwen.	Overleg plegen met eigenaren. Hier beleid op maken.	Eigenaars.* PB-en. Gemeente/provincie	2013 e.v.	nee	nee	Er is wel provinciaal beleid.

10. Overig								
	Agendapunt	Beschrijving situatie	Aktie	Door wie?	Tijdsplanning	Budget gem	Rol gem	Opmerkingen
1.	Duurzaamheid.	In dit gebied zijn de dorpen nog niet aan de slag met duurzaamheid.	Aandacht vragen voor duurzaamheid. Ontwikkelingen blijven volgen.	Dorpsbewoners * PB-en Gemeente	2013 e.v.	ja	ja	Gemeente ondersteunt initiatieven. Past binnen bestaand beleid. Regio pakt dit zelf op.

